

Quintana Roo

Relieve

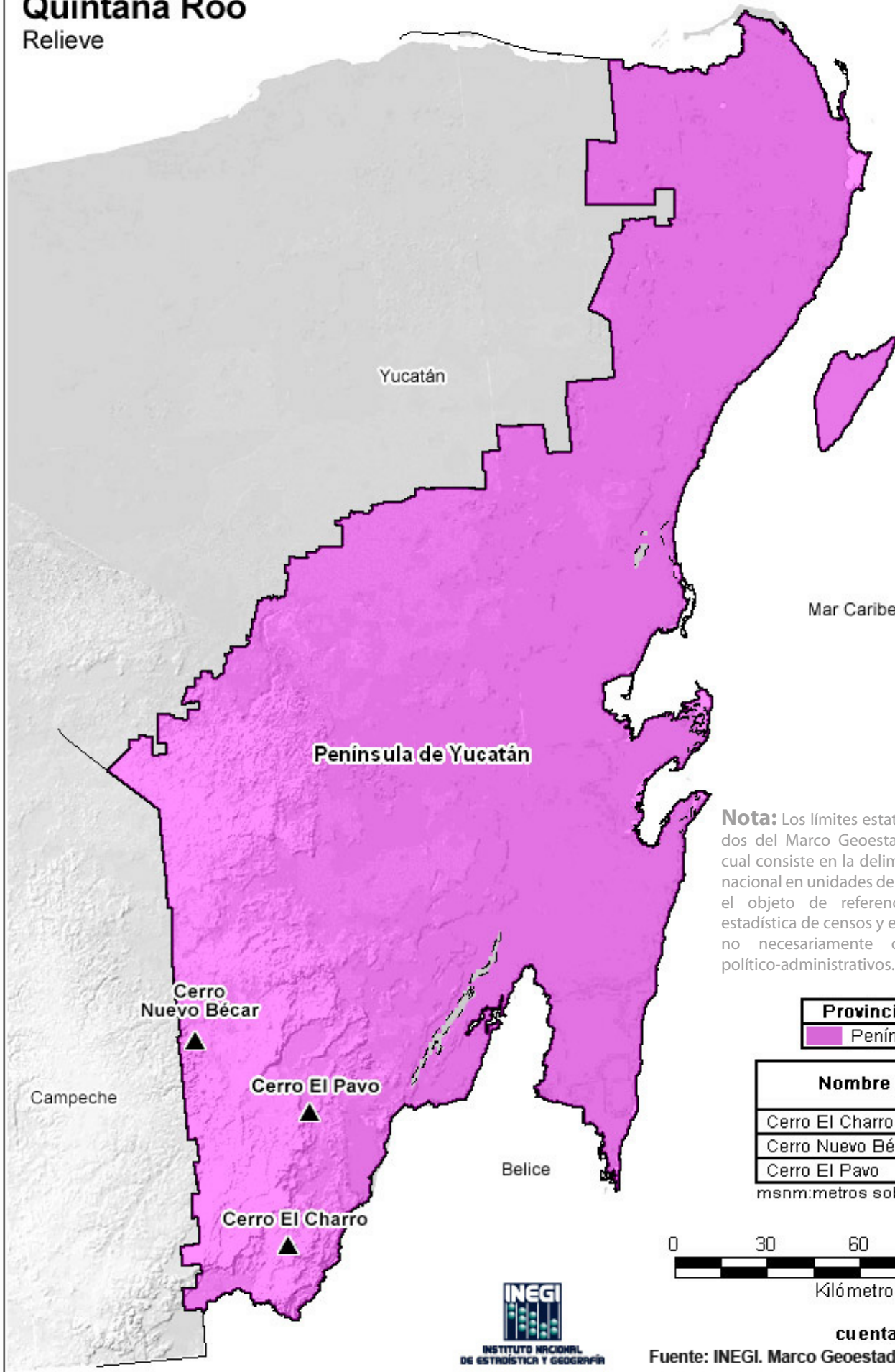

Nota: Los límites estatales fueron compilados del Marco Geoestadístico del INEGI, el cual consiste en la delimitación del territorio nacional en unidades de área codificadas con el objeto de referenciar la información estadística de censos y encuestas. Los límites no necesariamente coinciden con los político-administrativos.

| Provincia Fisiográfica | |
|------------------------|--|
| Península de Yucatán | |

| Nombre | Altitud (msnm) |
|-------------------|----------------|
| Cerro El Charro | 230 |
| Cerro Nuevo Bécar | 180 |
| Cerro El Pavo | 120 |

msnm: metros sobre el nivel del mar



cuentame.inegi.org.mx

Fuente: INEGI. Marco Geoestadístico Nacional 2005