

# Colima

Relieve

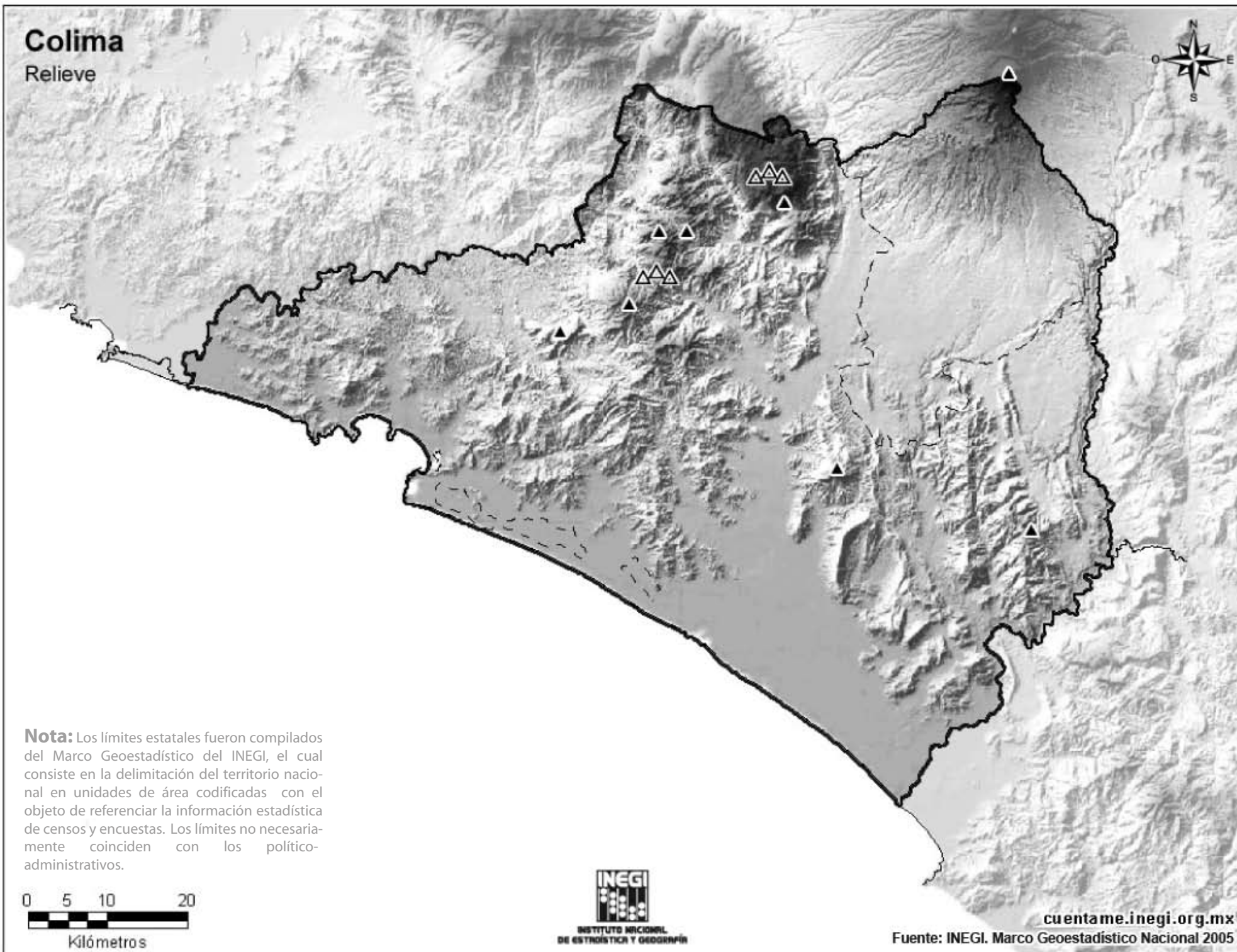

**Nota:** Los límites estatales fueron compilados del Marco Geoestadístico del INEGI, el cual consiste en la delimitación del territorio nacional en unidades de área codificadas con el objeto de referenciar la información estadística de censos y encuestas. Los límites no necesariamente coinciden con los político-administrativos.

0 5 10 20  
Kilómetros

**INEGI**  
INSTITUTO NACIONAL  
DE ESTADÍSTICA Y GEOGRAFÍA

[cuentame.inegi.org.mx](http://cuentame.inegi.org.mx)  
Fuente: INEGI. Marco Geoestadístico Nacional 2005