

Veracruz de Ignacio de la Llave

Relieve

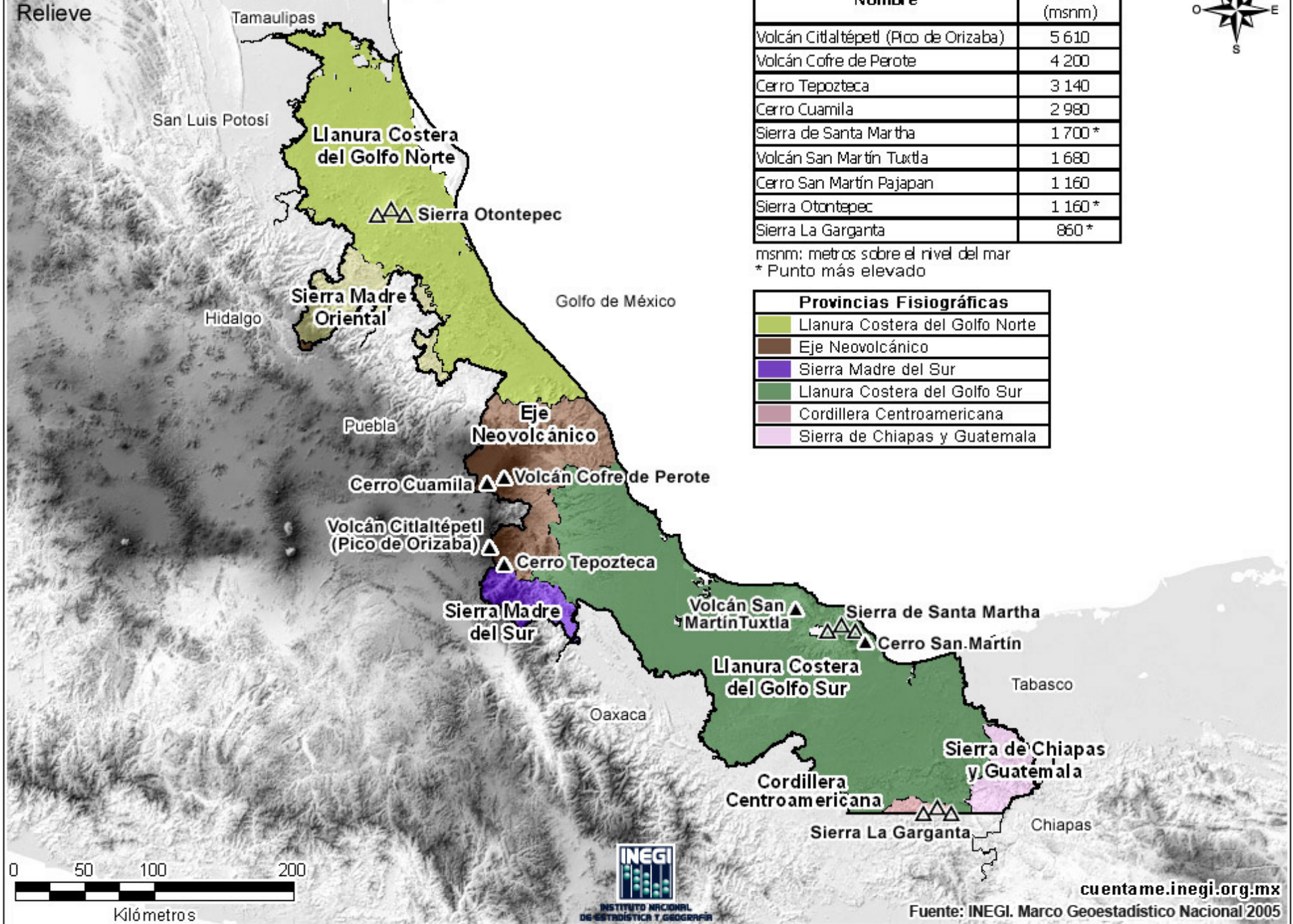

Nombre	Altitud (msnm)
Volcán Citlaltépetl (Pico de Orizaba)	5 610
Volcán Cofre de Perote	4 200
Cerro Tepozteca	3 140
Cerro Cuamila	2 980
Sierra de Santa Martha	1 700 *
Volcán San Martín Tuxtla	1 680
Cerro San Martín Pajapan	1 160
Sierra Otontepec	1 160 *
Sierra La Garganta	860 *

msnm: metros sobre el nivel del mar
* Punto más elevado

Provincias Fisiográficas	
	Llanura Costera del Golfo Norte
	Eje Neovolcánico
	Sierra Madre del Sur
	Llanura Costera del Golfo Sur
	Cordillera Centroamericana
	Sierra de Chiapas y Guatemala

