





Jalisco

Relieve

Provincias Fisiográficas	
	Sierra Madre Occidental
	Mesa del Centro
	Eje Neovolcánico
	Sierra Madre del Sur

Nota: Los límites estatales fueron compilados del Marco Geoestadístico del INEGI, el cual consiste en la delimitación del territorio nacional en unidades de área codificadas con el objeto de referenciar la información estadística de censos y encuestas. Los límites no necesariamente coinciden con los político-administrativos.

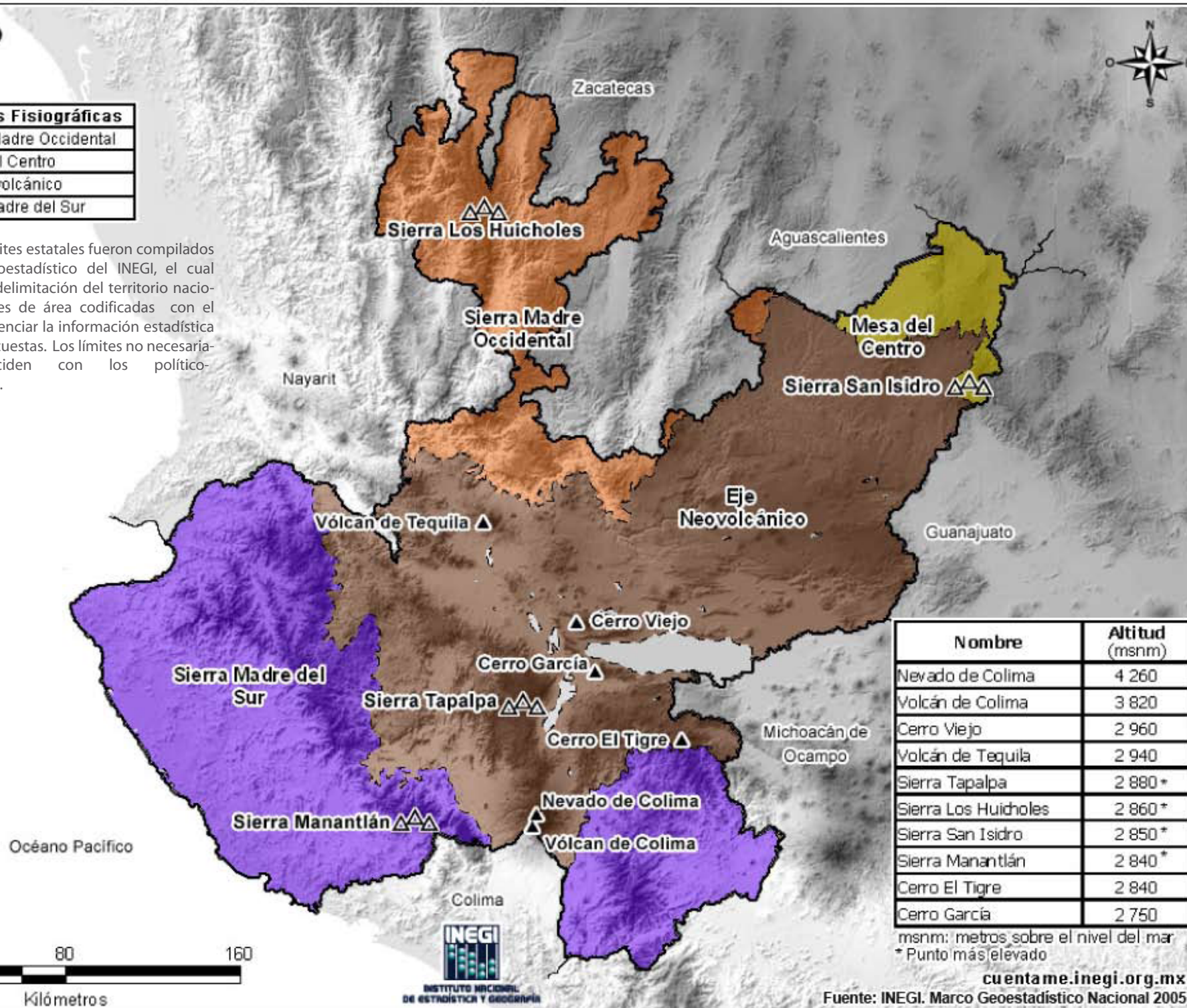

Nombre	Altitud (msnm)
Nevado de Colima	4 260
Volcán de Colima	3 820
Cerro Viejo	2 960
Volcán de Tequila	2 940
Sierra Tapalpa	2 880 *
Sierra Los Huicholes	2 860 *
Sierra San Isidro	2 850 *
Sierra Manantlán	2 840 *
Cerro El Tigre	2 840
Cerro García	2 750

msnm: metros sobre el nivel del mar
* Punto más elevado

cuenta.me.inegi.org.mx

Fuente: INEGI. Marco Geoestadístico Nacional 2005